UDT昇降テーブル(H700〜1000)

point 最大300㎜上下の ラチェット式昇降テーブル

〈角型〉

UDT-1590-P

〈両丸型〉

UDT-1890R-W

タイプ	寸法 W×D／脚間	質量kg	商品コード	品　番	価　格
角型	1800×900／1603	35.5	50-0860-□	UDT-1890-□	¥299,000
	1800×750／1603	33.0	50-0861-□	UDT-1875-□	¥294,000
	1500×900／1303	33.0	50-0862-□	UDT-1590-□	¥296,400
	1500×750／1303	32.0	50-0863-□	UDT-1575-□	¥288,700
両丸型	1800×900／1103	36.5	50-0864-□	UDT-1890R-□	¥307,500
	1800×750／1103	35.0	50-0865-□	UDT-1875R-□	¥303,300

■仕様

天板・エッジ／メラミン化粧板、ABS樹脂エッジ
天板芯材／パーチクルボード
天板厚／22㎜
脚支柱／スチール丸パイプ
脚／スチール角パイプ、シルバー粉体塗装
φ50ウレタン双輪キャスター付・片側2個ストッパー
●ラチェット式天板昇降機構付(300㎜ストローク)

■天板カラー

W(ホワイト) -1

P(ペールアルダー) -2

●天板の高さ調整(UDT/UDX)

天板の高さは20㎜ピッチ15段階で最大300㎜のラチェット式調節が可能です。目盛りは1〜10段まで表示(UDT)、1〜15段まで表示(UDX)

UDX昇降サポートテーブル(H600〜900)

ローチェアから立席までの補助テーブルとして
300㎜のストロークで細かくサポートします。

W(ホワイト)　P(ペールアルダー)

50-0866-□ UDX-45R-□ ¥134,800

φ450×H600〜900

■天板カラー

W(ホワイト)-1

P(ペールアルダー)-2

※市販メラミン化粧板の色・柄が選定できます。
詳しくは担当者にご相談ください。

■仕様

天板・天板厚／メラミン化粧板・22㎜
天板芯材／パーチクルボード
天板エッジ／ABS樹脂エッジ
脚／スチール角パイプ、シルバー粉体塗装
φ50ウレタン双輪キャスター付
●ラチェット式天板昇降機構付
(300㎜ストローク)

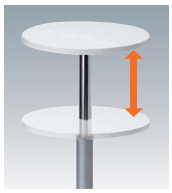

20㎜ピッチ15段階でH600〜900まで天板の高さを調整できます。

薄型折りたたみテーブル／脚間ワイドタイプ

脚間寸法：W1800タイプ／1690㎜、W1500タイプ／1390㎜

●TFAW(アルミ脚)

TFAW-1845SE(ホワイト)　TFAW-1845T(チーク)

●TFW(スチール脚)

TFW-1845NR(ローズ)　TFW-1845G(ニューグレー)

脚	棚	W1800×D600×H700	W1800×D450×H700	W1500×D600×H700	W1500×D450×H700
アルミ脚	棚付	30-0427-□ TFAW-1860□ (18.1kg) ¥104,600	30-0428-□ TFAW-1845□ (12.7kg) ¥91,700	30-0429-□ TFAW-1560□ (15.8kg) ¥104,600	30-0430-□ TFAW-1545□ (11.3kg) ¥91,700
	棚なし	30-0431-□ TFAW-1860N□ (16.9kg) ¥95,200	30-0432-□ TFAW-1845N□ (11.5kg) ¥83,700	30-0433-□ TFAW-1560N□ (14.6kg) ¥95,200	30-0434-□ TFAW-1545N□ (10.1kg) ¥83,700
スチール脚	棚付	30-0435-□ TFW-1860□ (20.6kg) ¥92,600	30-0436-□ TFW-1845□ (15.3kg) ¥79,900	30-0437-□ TFW-1560□ (18.3kg) ¥92,600	30-0438-□ TFW-1545□ (13.9kg) ¥79,900
	棚なし	30-0439-□ TFW-1860N□ (19.1kg) ¥83,400	30-0440-□ TFW-1845N□ (13.7kg) ¥72,100	30-0441-□ TFW-1560N□ (16.8kg) ¥83,400	30-0442-□ TFW-1545N□ (12.3kg) ¥72,100

■共通仕様(TFAW・TFW・TF)

天板／28㎜厚メラミン化粧板・フラッシュ構造
エラストマエッジ・裏面プリント合板
棚部／φ12.7スチールパイプ、焼付塗装
折りたたみ機構／特殊バネ式

〈脚部〉
●TFAW／27×27アルミ角パイプ
焼付塗装(シルバー色)・アジャスター付
●TFW・TF／26×26スチール角パイプ
焼付塗装(シルバー色)・アジャスター付

■天板カラー(TFAW・TFW・TF)

G(ニューグレー) -1

W(ホワイト) -5

T(チーク) -3

R(ローズ) -4

■薄型折りたたみテーブル

●折りたたみ時に脚がフレーム内に収納されるので、積み重ねた時の高さが薄くなります。
●樹脂カバーがスタッキング時のクッションになります。

●TFAW・TFW ワイドタイプ

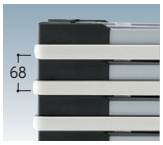

積み重ね例

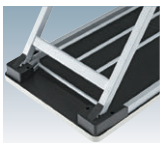

折りたたみ例

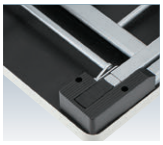

樹脂カバー

●TFタイプ

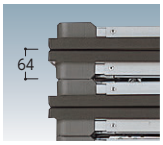

折りたたみ例

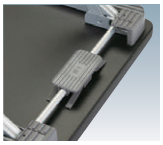

樹脂カバー

薄型折りたたみテーブル

脚間寸法：W1800タイプ／1610㎜、W1500タイプ／1310㎜

●TF(スチール脚)

TF-1845T

脚	棚	W1800×D600×H700	W1800×D450×H700	W1500×D600×H700	W1500×D450×H700
スチール脚	棚付	30-0044-□ TF-1860□ (21.6kg) ¥82,300	30-0046-□ TF-1845□ (16.0kg) ¥70,900	30-0048-□ TF-1560□ (18.1kg) ¥81,700	30-0050-□ TF-1545□ (13.7kg) ¥69,900
	棚なし	30-0045-□ TF-1860N□ (20.1kg) ¥73,900	30-0047-□ TF-1845N□ (14.6kg) ¥62,600	30-0049-□ TF-1560N□ (16.6kg) ¥72,900	30-0051-□ TF-1545N□ (12.1kg) ¥61,800

表示は税抜価格です。